

# Grundriss UG

Maßstab

1:250

Bauvorhaben

## Neubau eines Mehrfamilienhauses mit 16WE und Tiefgarage

Neustadt Allee 106

88471 Laupheim

Flur-Nr.: 1378

Bauherr

Wertbau Laupheim

Lange Straße 24  
88471 Laupheim

Tel. 07392/17700 Fax 07392/17900

E-Mail: Klaus.Breitenfeld@gmx.de

Planverfasser:

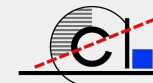

**Rainer Osswald**  
Freier Architekt · Dipl. Ing. [FH]  
www.osswald-architektur.de

Lange Str. 96 88471 Laupheim 07392/17359

osswald@osswald-architektur.de

Projektnr.: RO1302

Laupheim, 22.08.2013

A4

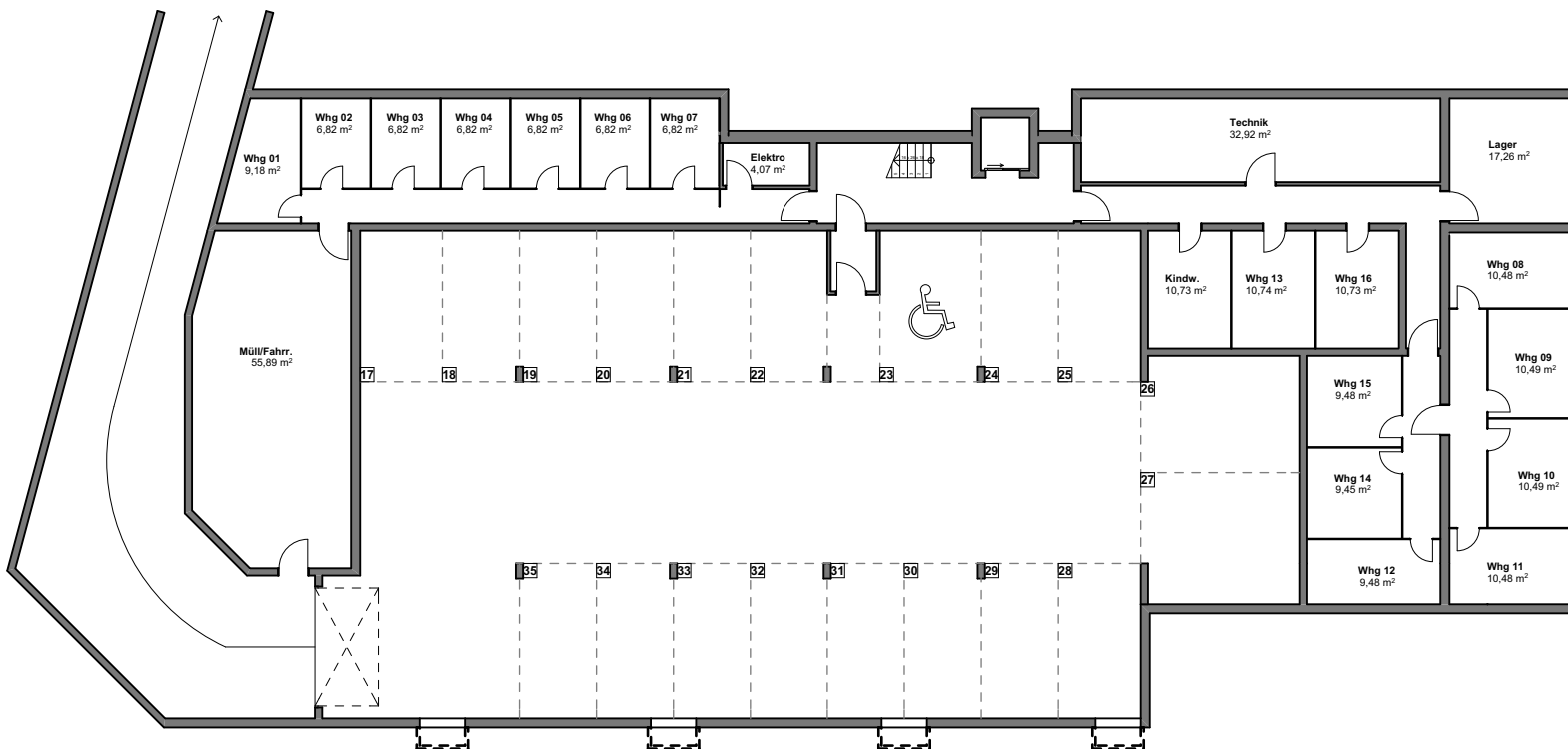

Alle Nettflächen inkl. 2% Abzug für Putz, Überdachte Balkone/ Terrassen 50% Abzug, nicht Überdachte Balkone 75% Abzug