

# Ansicht Süd

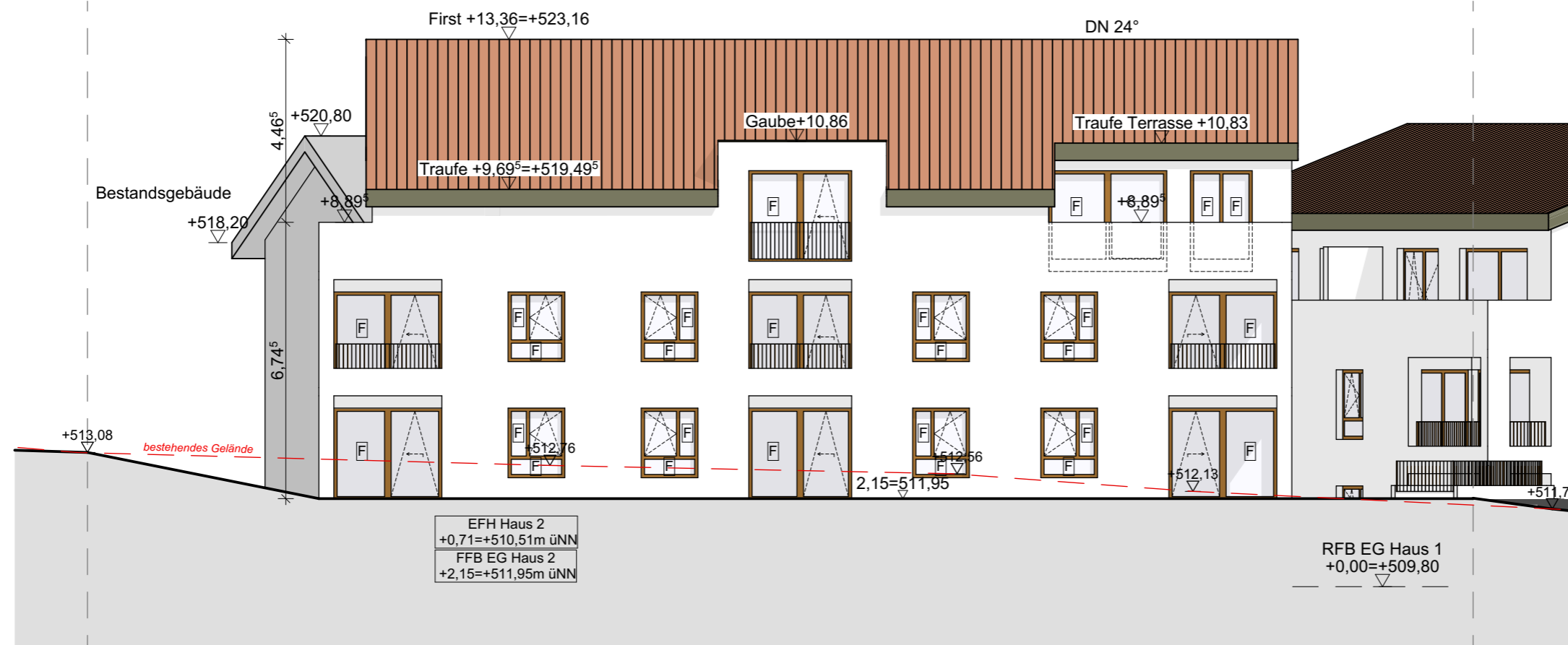

# Teilungsplan

## A-4.12 Haus 2, Ansicht Süd-West

o. M.



Bauvorhaben:

**WB Auf dem Berg**  
88471 Laupheim  
Flst. 294/1

Bauherr:

**Wertbau Laupheim**  
**Klaus Breitenfeld**  
Lange Straße 24  
88471 Laupheim

10.01.2018.....  
Datum Unterschrift

Architekten:

**Architekten am Weberberg**  
**Humm - Zalenga**  
Weberberg 19  
88400 Biberach  
fon 07351 302112  
fax 07351 302115  
info@architekten-am-weberberg.de

10.01.2018.....  
Datum Unterschrift

# Ansicht West

